

**SERVIZIO SANITARIO REGIONALE
EMILIA-ROMAGNA**
Azienda Ospedaliero - Universitaria di Ferrara

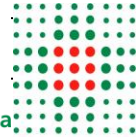

**SERVIZIO SANITARIO REGIONALE
EMILIA-ROMAGNA**
Azienda Unità Sanitaria Locale di Ferrara



**Università
degli Studi
di Ferrara**

CONCORSO PUBBLICO PER TITOLI ED ESAMI A N° 2 POSTI DI COLLABORATORE PROFESSIONALE SANITARIO INFERMIERE

**Istruzioni operative per i candidati
per lo svolgimento delle prove concorsuali e prescrizioni di
sicurezza**

SEDE DEL CONCORSO FERRARA FIERE CONGRESSI

INGRESSO: Via della Fiera, 11 - Ferrara
26, 27 Luglio 2021



VARCHI DI ACCESSO E DI USCITA ALLE SEDE CONCURSUALE

(Aggiornamento del 21/7/2021)

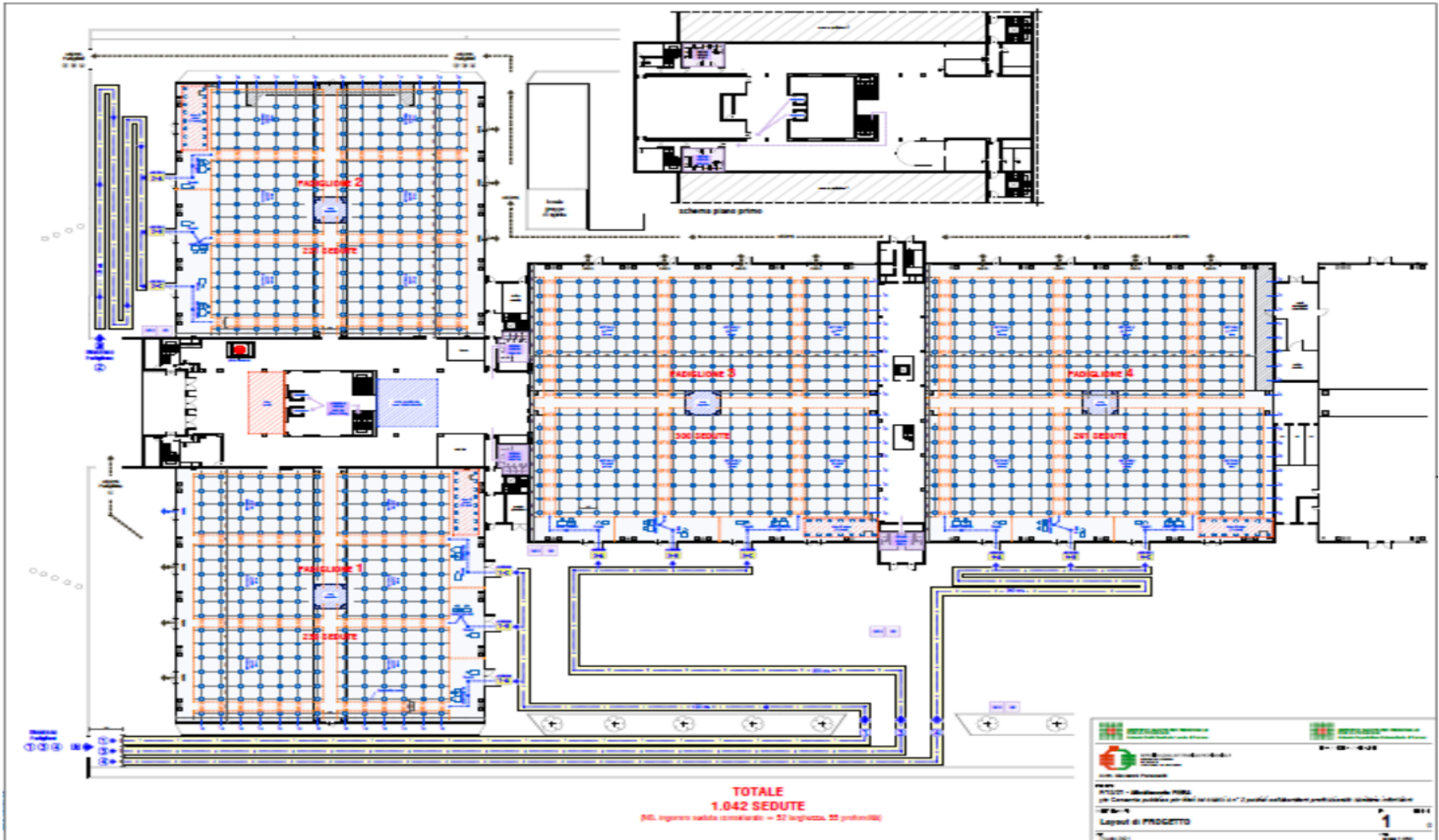

Area Fiera Ferrara padiglioni sede esami

(Aggiornamento del 21/7/2021)



COME ARRIVARE

Mezzo di trasporto	Informazioni
Auto	In autostrada è raggiungibile percorrendo la A13, uscita al casello Ferrara Sud; seguire le indicazioni per la Fiera Per chi arriva dalla tangenziale, seguire le indicazioni per la Fiera Parcheggio, comprese le zone limitrofe
Bus	Da Ferrara, Linea Urbana TPER n. 11.
Treno	Collegamento con la Stazione Centrale di Ferrara, tramite Linea Urbana TPER n. 11
Aereo	Ferrara Fiere e Congressi dista 43 Km dall'Aeroporto Guglielmo Marconi di Bologna. Servizio navetta diretto dall'Aeroporto alla Stazione FS di Ferrara

I CANDIDATI SONO CONVOCATI SECONDO IL SEGUENTE CALENDARIO

26 Luglio 2021

MATTINA 8,30

Padiglione 1:

- Ingresso 1-A da ABAGNALE a ANDALIB
- Ingresso 1-B da ANDITO a BAIAMONTE
- Ingresso 1-C da BAIO a BELLIN

Padiglione 2:

- Ingresso 2-A da BELLINI a BLEVE
- Ingresso 2-B da BLUNDO a BRUNELLI
- Ingresso 2-C da BRUNETTI a CAMMARERE

Padiglione 3:

- Ingresso 3-A da CAMMAROTA a CARRIERI
- Ingresso 3-B da CARRISI a CIACCIO
- Ingresso 3-C da CIAMPA a CORRADO

Padiglione 4:

- Ingresso 4-A da CORRARO a D'ANNIBALE
- Ingresso 4-B da D'ANTONI a DEL MANZO
- Ingresso 4-C da DEL SORBO a DI MICCO

I CANDIDATI SONO CONVOCATI SECONDO IL SEGUENTE CALENDARIO

26 Luglio 2021

POMERIGGIO 14,00

•Padiglione 1:

- Ingresso 1-A da DI MICHELE a DOVERI
- Ingresso 1-B da DRAGOTTA a FATTORINI
- Ingresso 1-C da FAVA a FOCCIA

•Padiglione 2:

- Ingresso 2-A da FOGAGNOLO a GALARDO
- Ingresso 2-B da GALASSO a GIANSANTE
- Ingresso 2-C da GIAQUINTO a GUALANDI

Padiglione 3:

- Ingresso 3-A da GUALANO a LA BELLA
- Ingresso 3-B da LA LOGGIA a LO NARDO
- Ingresso 3-C da LO REGIO a MANTOVANI

Padiglione 4:

- Ingresso 4-A da MANUZZI a MATTEUCCI
- Ingresso 4-B da MATTIETTO a MOLLISI
- Ingresso 4-C da MONACELLI a NETTI

I CANDIDATI SONO CONVOCATI SECONDO IL SEGUENTE CALENDARIO

27 Luglio 2021

MATTINA h.09.00

PADIGLIONE 1

Ingresso 1-A da NICASTRO a PAGNI

Ingresso 1-B da PAGNINI a PAVANI

Ingresso 1-C da PAVIA a PIAZZI

PADIGLIONE 2

Ingresso 2-A da PIAZZOLLA a PORADOVA

Ingresso 2-B da PORCELLUZZI a RAPPOSELLI

Ingresso 2-C da RASCHI a ROMANO

PADIGLIONE 3

Ingresso 3-A da ROMEO a SANTA MARIA

Ingresso 3-B da SANTANGELO a SERRAPICA

Ingresso 3-C da SERRAVALLI a STORTI

PADIGLIONE 4

Ingresso 4-A da STRACCIALINI a TOSATO

Ingresso 4-B da TOSCANO a VERRI

Ingresso 4-C da VERZELLA a ZUCCARO

PROCEDURA DI RICONOSCIMENTO

DURANTE L'ATTESA PREPARARE:

- ✓ DOCUMENTO IDENTITA' IN CORSO DI VALIDITA'
- ✓ FOTOCOPIA DOCUMENTO IDENTITA'
- ✓ AUTOCERTIFICAZIONE CONDIZIONI SANITARIE
- ✓ ESITO TAMPONE NON ANTECEDENTE LE 48 H

PROCEDURA DI RICONOSCIMENTO

OBBLIGO DI RISPETTARE GLI ORARI STABILITI PER LE PROVE E DI SEGUIRE LA PROCEDURA DI IDENTIFICAZIONE

I CANDIDATI:

- 1) SARANNO IDENTIFICATI NEGLI APPOSITI PERCORSI D'ACCESSO: VERIFICARE CHE IL PROPRIO COGNOME SIA CONTENUTO NEL GRUPPO INDICATO NEI CARTELLI;**
- 2) DOVRANNO ESIBIRE (TENENDOLO NELLE PROPRIE MANI) UN DOCUMENTO D'IDENTITÀ VALIDO E CONSEGNARE FOTOCOPIA;**
- 3) DOVRANNO CONSEGNARE L' AUTOCERTIFICAZIONE DELLE CONDIZIONI SANITARIE E IL REFERTO DEL TAMPONE EFFETTUATO NON ANTECEDENTEMENTE ALLE 48 ORE PRIMA DELLA DATA DELLE PROVE;**
- 4) DOVRANNO INDOSSARE LA MASCHERINA FFP2 CONSEGNATA DALL'AMMINISTRAZIONE PER LA DURATA DI TUTTE LE OPERAZIONI CONCORSUALI, DAL MOMENTO DELL' ACCESSO ALLA SEDE FINO ALL'USCITA.**

Tampone

DFP-0025239-P-15/04/2021

presentare all'atto dell'ingresso nell'area concorsuale di un referto relativo ad un test antigenico rapido o molecolare, effettuato mediante tampone oro/rino-faringeo presso una struttura pubblica o privata accreditata/autorizzata in data non antecedente a 48 ore dalla data di svolgimento delle prove. Tale prescrizione si applica anche ai candidati che abbiano già effettuato la vaccinazione per il COVID-19

SPEGNIMENTO DEI DISPOSITIVI ELETTRONICI



ULTIMATA LA FASE DEL RICONOSCIMENTO IL CANDIDATO DOVRÀ SPEGNERE QUALSIASI DISPOSITIVO ELETTRONICO (TELEFONI – TABLET - AURICOLARI – SMART WATCH – ETC.) CHE SIANO IN GRADO DI TRASMETTERE, RICEVERE O MEMORIZZARE INFORMAZIONI

CHIUNQUE VENGA TROVATO IN POSSESSO DI SIMILI DISPOSITIVI IN FUNZIONE, SARÀ ESCLUSO DALLA PROCEDURA CONCORSALE

I DISPOSITIVI POTRANNO ESSERE RIAVVIATI SOLO DOPO L'USCITA DALLA SEDE CONCORSALE

ASSEGNAZIONE DEI POSTI A SEDERE

- ✓ Ultimato il riconoscimento i Candidati avranno accesso all'area concorsuale
- ✓ I posti saranno **ATTRIBUITI** dal personale addetto. Ogni posto avrà un numero specifico. I Candidati che usufruiranno dei bagni interni dovranno riposizionarsi nella stessa posizione inizialmente assegnata.

-
- ✓ Non è consentito portare **BAGAGLI O VALIGIE**
 - ✓ Si consiglia ai Candidati di portare con sé una bottiglietta d'acqua, in quanto nella sede Concorsuale **NON** sono disponibili distributori automatici di bevande.

DURANTE LA SVOLGIMENTO DELLE PROVE

**1. OGNI FASE SARA' SCANDITA DALLA VOCE DEL
PRESIDENTE E DELLO SPEAKER**

**2. I CANDIDATI DOVRANNO RISPETTARE
RIGOROSAMENTE LE INDICAZIONI ED I TEMPI
ASSEGNATI**

**3. OGNI COMPORTAMENTO RITENUTO NON IDONEO
RISPETTO ALLE REGOLE DEFINITE E COMUNICATE
DALLA COMMISSIONE POTRA' COMPORTARE
L'ESCLUSIONE DALLE PROVE**

**4. NON SARA' CONSENTITO SPOSTARSI PER NESSUN
MOTIVO DAL POSTO ASSEGNATO**

ALLA CONCLUSIONE DELLE PROVE

1. INIZIERÀ LA RACCOLTA DEGLI ELABORATI ED I CANDIDATI DOVRANNO RIMANERE SEDUTI SINO A QUANDO IL PRESIDENTE NON DARÀ INDICAZIONE PER L'USCITA DALLA SEDE CONCURSUALE.

2. TERMINATE LE OPERAZIONI DI RACCOLTA I CANDIDATI DOVRANNO RIMANERE SEDUTI E LASCIARE SUL LORO TAVOLO IL PENNARELLO UTILIZZATO PER LE PROVE

3. I CANDIDATI POTRANNO USCIRE DALLA SEDE SOLO SECONDO LE INDICAZIONI DI SICUREZZA FORNITE DAL PRESIDENTE DELLA COMMISSIONE

4. I CANDIDATI SONO PREGATI DI NON LASCIARE NULLA ALL'INTERNO DELLA SEDE CONCURSUALE E DI UTILIZZARE GLI APPOSITI CONTENITORI PER I RIFIUTI

ULTERIORI INFORMAZIONI

LE CANDIDATE CHE SI TROVASSERO IN UNA DELLE SEGUENTI CONDIZIONI:

- STATO DI GRAVIDANZA
- NEO-MAMME CHE HANNO NECESSITÀ DI SPAZI PER L'ALLATTAMENTO

AL FINE DI PREDISPORRE ADEGUATA ALLOCAZIONE

DEVONO FARE PERVENIRE SPECIFICA COMUNICAZIONE ALL'INDIRIZZO E-MAIL:

INFO-CONCORSI@OSPFE.IT

ENTRO E NON OLTRE IL GIORNO 20 LUGLIO 2021.

ULTERIORI INFORMAZIONI

LE CANDIDATE RICEVERANNO E – MAIL
RISERVATA DI RISPOSTA, CON INDICAZIONE
DELL'INGRESSO RISERVATO NONCHÉ DELLE
ULTERIORI MODALITÀ OPERATIVE
COLLEGATE ALLA SITUAZIONE PERSONALE
SEGNALATA

PRESCRIZIONI COVID

AL FINE DI RISPETTARE QUANTO
PREVISTO IN RIFERIMENTO
ALL'ATTUALE CONDIZIONE SANITARIA
I CANDIDATI SI DOVRANNO ATTENERE
RIGOROSAMENTE ALLE INDICAZIONI
DI SEGUITO RIPORTATE

PRESCRIZIONI PER LO SVOLGIMENTO IN SICUREZZA DELLE PROVE CONCORSUALI

IL CANDIDATO NON DOVRÀ PRESENTARSI PRESSO LA SEDE CONCORSUALE:

1. SE RISCONTRA I SEGUENTI SINTOMI:

- ✓ Temperature superiore a 37,5 gradi e brividi
- ✓ Tosse di recente comparsa
- ✓ Difficoltà respiratorie
- ✓ Perdita improvvisa o diminuzione dell'olfatto ovvero perdita o alterazione del gusto
- ✓ Mal di gola

2. SE RISULTA ATTUALMENTE SOTTOPOSTO ALLA QUARANTENA O ALL'ISOLAMENTO DOMICILIARE FIDUCIARIO E \O DIVIETO DI ALLONTANAMENTO DALLA PROPRIA ABITAZIONE DIMORA IN BASE ALLA NORMATIVA VIGENTE

AUTOCERTIFICAZIONE DELLE CONDIZIONI SANITARIE

PRESCRIZIONI PER LO SVOLGIMENTO IN SICUREZZA DELLE PROVE CONCORSUALI

SPAZI ESTERNI ALLA SEDE DEL CONCORSO

NON SONO CONSENTITI GLI ASSEMBRAMENTI IN NESSUNA FASE PRE O POST CONCORSUALE: PERMANE SEMPRE L'OBBLIGO DI RISPETTARE IL DISTANZIAMENTO

LO STAZIONAMENTO E' LIMITATO AL TEMPO STRETTAMENTE NECESSARIO A GARANTIRE L'ESPLETAMENTO DELLA PROVA CONCORSUALE

SOLAMENTE I CANDIDATI CON GRAVE DISABILITA' ATTESTATA DA IDONEO CERTIFICATO, POTRANNO BENEFICIARE DELLA RELATIVA ASSISTENZA – L.R. N°16 DEL 4 MARZO 2010 E L. 104/92

PRESCRIZIONI PER LO SVOLGIMENTO IN SICUREZZA DELLE PROVE CONCORSUALI

DISTANZIAMENTO

E' FATTO OBBLIGO AI CANDIDATI DI MANTENERE IL DISTANZIAMENTO INTERPERSONALE DI **ALMENO 2,25 METRI IN TUTTE LE FASI DELLA PROCEDURA CONCORSUALE**

**ACCESSO SEDE
CONCORSUALE**

**CONSEGNA
ELABORATI**

**IDENTIFICAZIONE
CANDIDATI**

**UTILIZZO SERVIZI
IGIENICI**

**ESPLETAMENTO
PROVE**

**DEFLUSSO VERSO
L' USCITA**

PER LA SICUREZZA DI TUTTI SARA' NECESSARIO:



Indossare sempre mascherina FFP2 dall'Ingresso dai cancelli esterni della Fiera fino all'uscita dagli stessi al termine della procedura



Osservare sempre il distanziamento di almeno 2,25 mt in tutte le fasi della procedura concorsuale



Igienizzare le mani (quando necessario)

ATTESTAZIONE DI PRESENZA AL CONCORSO

L'attestazione di partecipazione al Concorso verrà rilasciata esclusivamente ai dipendenti di enti privati che ne faranno richiesta per via telematica alla mail info-concorsi@ospfe.it dopo l'espletamento delle prove.

Ai Dipendenti di enti pubblici NON POTRA' essere rilasciata alcuna attestazione di partecipazione, per espressa previsione di legge. I Dipendenti di enti Pubblici dovranno avvalersi di dichiarazione sostitutiva di atto di notorietà ai sensi del DPR.445/2000